



STAZIONE SPERIMENTALE PER L'INDUSTRIA DELLE CONSERVE ALIMENTARI

Sede di Parma: Viale F. Tanara, 31/A • 43121 Parma • Tel. 0521.7951 • Fax 0521.795218 • e-mail: info@ssica.it
Sezione di Angri: Via Nazionale, 121/123 • 84012 Angri (SA) • Tel. 081.5133711 • Fax 081.5133721 • e-mail: info@ssica.it
www.ssica.it • REA 217562 • Codice Fiscale e Partita I.V.A. n. 00166540344

La richiesta di seguito descritta viene pubblicata per consentire agli operatori interessati ed in possesso dei requisiti richiesti di presentare un preventivo al fine di individuare un soggetto, persona fisica o giuridica, per lo svolgimento dei servizi oggetto della stessa.

Oggetto: Richiesta offerta lavori complementari alla ristrutturazione delle celle termostatiche

Con riferimento alle planimetrie allegate, si richiede preventivo di spesa inerente le seguenti manutenzioni, da effettuarsi nell'ambito della ristrutturazione delle celle termostatiche ubicate nell'edificio Fabbrica:

- Smontaggio porte ed eliminazione soglia in legno con creazione di uno scivolo per eliminare l'esistente gradino, rifinitura del muro
- Demolizione di muratura per realizzazione sede incasso telaio porte REI da noi fornite
- Muratura intonaco e rasatura a seguito di montaggio porte che verrà effettuata a nostra cura
- Tinteggiatura dei 5 locali con pitture resistenti al fuoco REI 120

Il preventivo dovrà riportare tutte le condizioni di vendita, quali termini di esecuzione, pagamento, garanzia, eventuale Piano Coordinamento Sicurezza, Comunicazione di inizio lavori agli enti preposti, concessioni edilizie, DD.LL e dovrà essere recapitato all'ufficio acquisti della SSICA (rif. Paola Signorino tel. 0521795225 - fax 0521771829 indirizzo di posta elettronica paola.signorino@ssica.it) anche tramite pec all'indirizzo ssica.pec@legalmail.it, entro e non oltre il giorno 20 gennaio 2018.

Il Sig. Paolo Monferdini (tel.0521795258) è a disposizione per il necessario sopralluogo.

In attesa di riscontro, si porgono

Distinti saluti

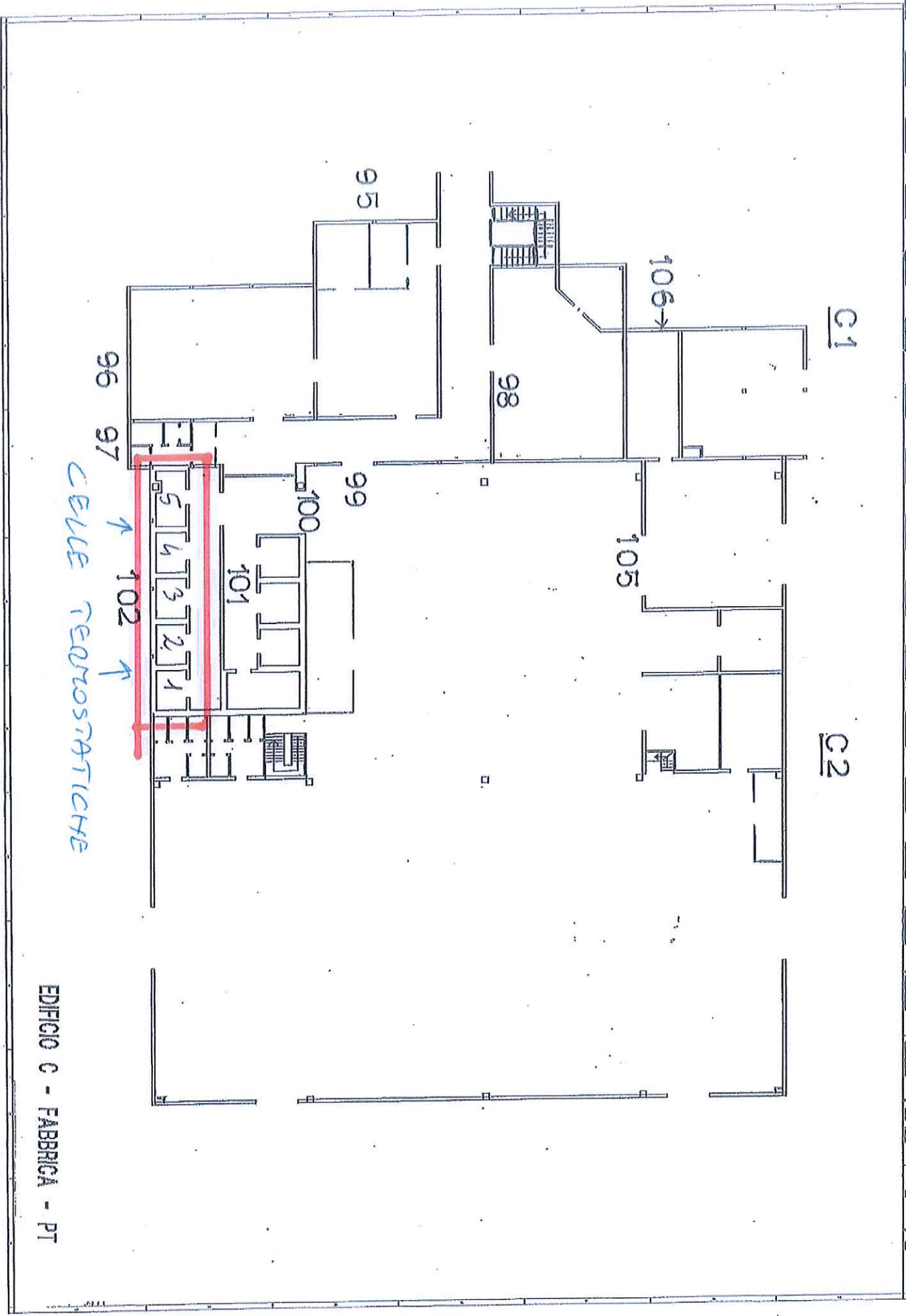

CELLA TERMOSTATICA

EDIFICIO C - FABBRICA - PT

CELLA 50° N°5
 DIMENSIONI INTERNE

ALLEGATO 2

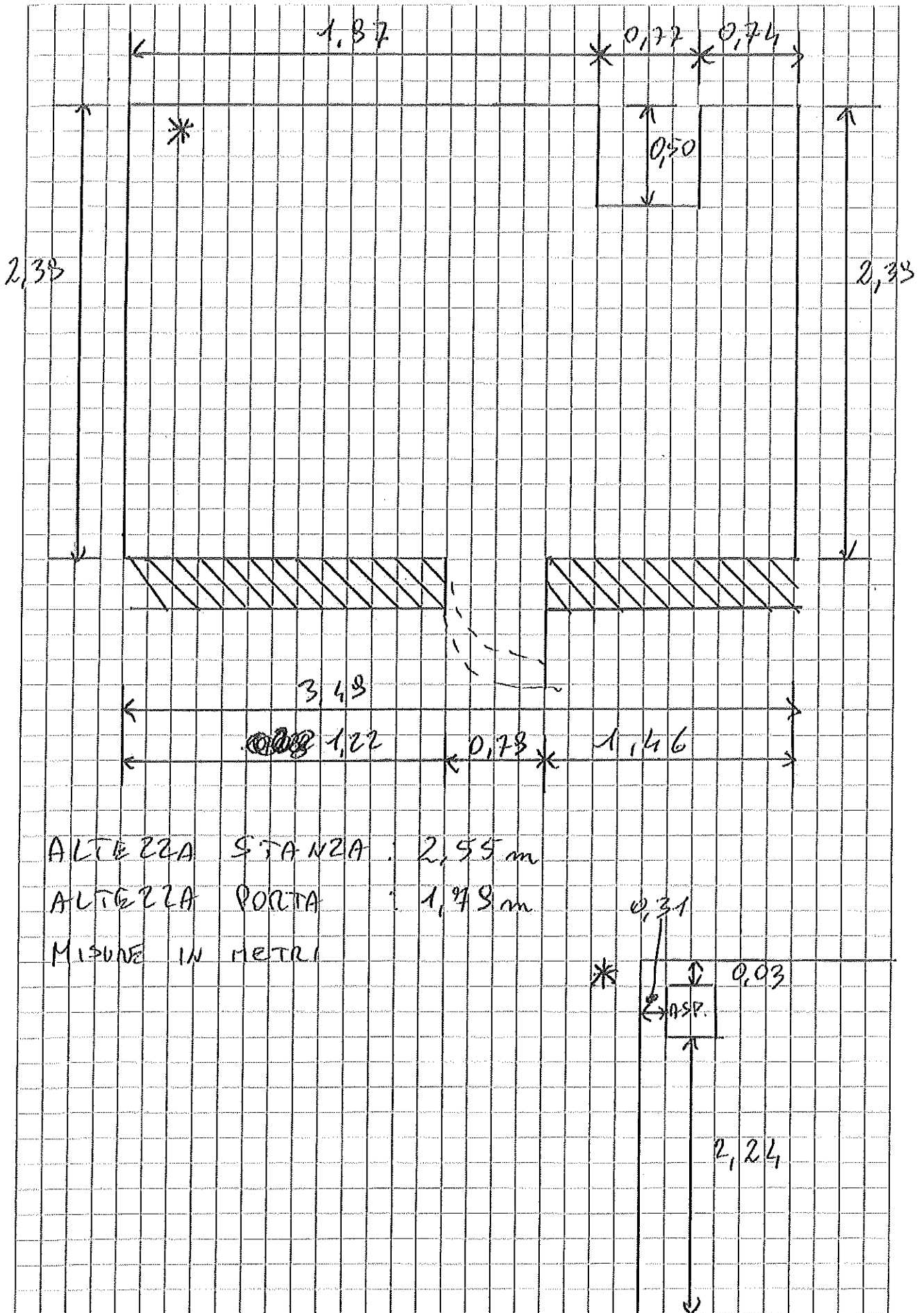

CELLE TERMOSTATICHE

ALLEGATO 3

N° 1-2-3-4

